

2026-2027

MASTER COACHING CORPORATIVO

PROGRAMA DE FORMACIÓN DE ESCUELA
BeCoach®

SEMIPRESENCIAL | CHILE 

Desde 24 Marzo 2026 a
31 Marzo de 2027



CERTIFICACIÓN INTERNACIONAL



**BE
COACH®**
ESCUELA DE COACHING &
CONSULTORÍA

BE

¿Para qué formarte como Máster Coach Corporativo?

Para que puedas acompañar a profesionales que produzcan resultados extraordinarios en un mundo global donde predominan los contextos BANI, que hacen referencia a momentos quebradizos, ansiosos, no lineales e impredecibles.

Hoy, las organizaciones requieren de líderes y equipos con competencias sistémicas y pensamientos ágiles para gestionar procesos y acompañar el desarrollo y crecimiento de las personas, y es en este espacio donde existen las oportunidades para Coaches que estén formados y acreditados seriamente para estar a la altura de las necesidades de sus clientes y sean una propuesta de alto nivel de excelencia.



El Coaching es una de las actividades con más posibilidades de desarrollo profesional para el futuro.

Un Coach que se ocupa de su formación continua hace la diferencia en las organizaciones donde se emplean los procesos de Coaching como una herramienta de apoyo para el logro.

Desde este espacio, queremos poner a disposición la experiencia de un equipo profesional multidisciplinario con amplia trayectoria en el desarrollo de personas y organizaciones, que están dispuestos a acompañarte para co-crear nuevas posibilidades para ti y tu entorno.

BE



Somos una organización experta en la formación de Coaches, en la realización de programas de coaching in company, así como en programas de mentoría y consultoría organizacional.

**BE
COACH**
ESCUELA DE COACHING &
CONSULTORÍA

Directoras de BeCoach®



PAOLA LOMBARDI

Socia Fundadora, Directora del Programa Escuela **BeCoach®**



ANDREA HENRÍQUEZ

Directora Académica Escuela **BeCoach®**

“Durante más de 20 años hemos acompañado a personas y organizaciones multiculturales y de distintas generaciones, impulsando nuevas posibilidades con prácticas innovadoras que promueven seguridad psicológica y se ajustan a cada realidad.”

Nuestra Propuesta de Valor



“FORMAMOS EN SERIO, NO EN SERIE”

Personas que quieran desarrollar, impactar y movilizar a otros, encontrarán en nuestros servicios espacios formativos y de autodescubrimiento que les permitirá adquirir las competencias necesarias para aplicar la práctica del Coaching bajo estándares de comportamiento ético y sólidos fundamentos académicos a nivel internacional.

Nuestros programas marcan la diferencia al integrar experiencias vivenciales únicas bajo el soporte de un equipo multidisciplinario del más alto nivel, con presencia activa en organizaciones multinacionales públicas y privadas.

Los programas tienen Certificación de ICF - International Coaching Federation



Objetivos Máster Coaching Corporativo

Formar, bajo un enfoque sistémico y holístico, a profesionales y ejecutivos que deseen acompañar procesos de Coaching Corporativo tanto individuales como de equipos con el propósito de que fortalezcan competencias clave que potencien su desempeño y contribuyan al desarrollo de espacios con mayor seguridad psicológica

Desarrollar una visión estratégica y sistémica del Coaching Organizacional, que permita comprender culturas, dinámicas y estructuras corporativas para impulsar procesos de cambio y generar valor sostenible.

Preparar a líderes y ejecutivos en el acompañamiento efectivo de personas y equipos, fortaleciendo su autoconciencia y la manera en que impactan en sus relaciones, para que ejerzan un liderazgo más consciente, responsable y efectivo.

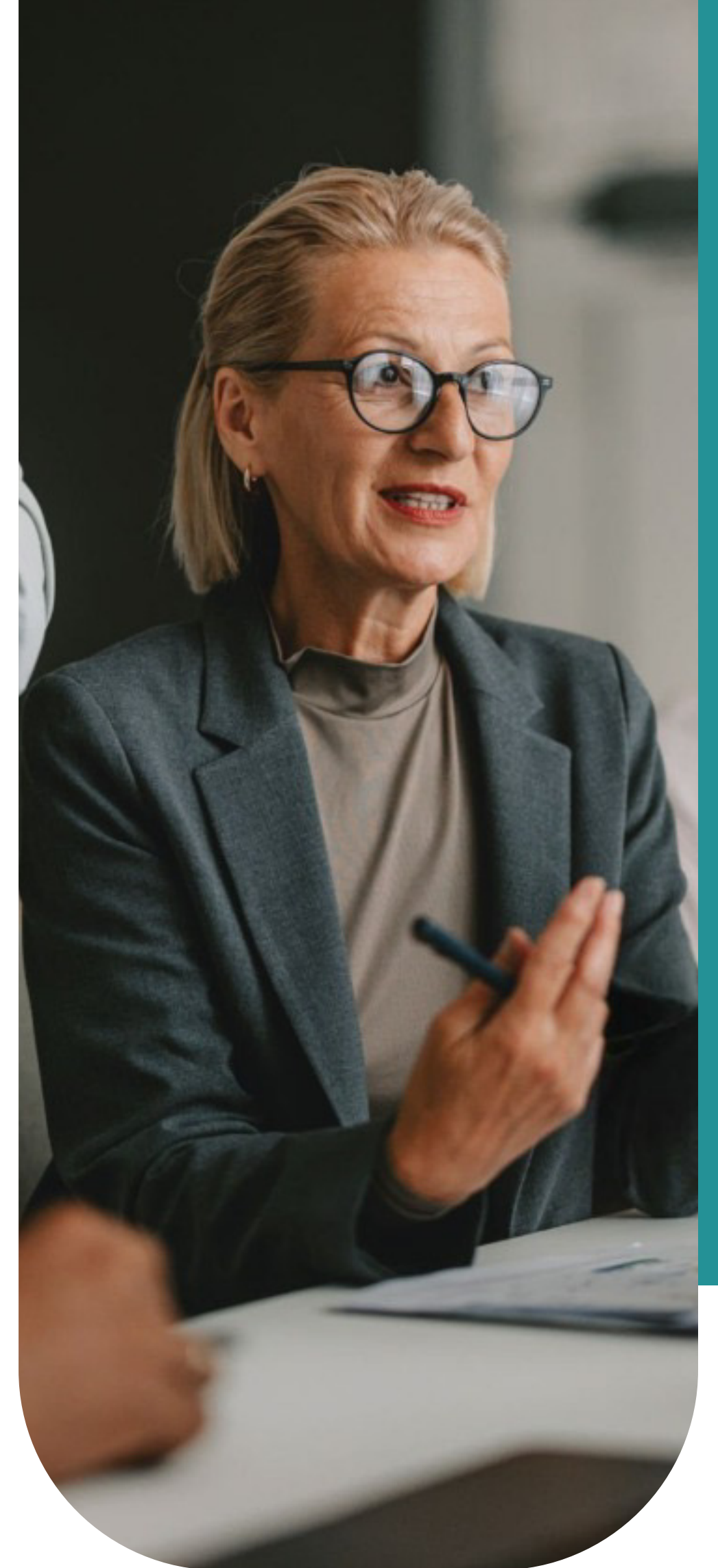



Programas Acreditados Internacionalmente

Master Coaching Corporativo



Certificación Internacional en Coaching Organizacional

240 Horas



Certificación Internacional en Team Coaching Sistémico

180 Horas

**BE
COACH**
ESCUELA DE COACHING & CONSULTORÍA

Talleres

PNL en Coaching



Empleabilidad para Coaches:
Aprende a generar oportunidades laborales



Coaching en Contextos Educativos



Todos los talleres tienen una duración de 24 horas presenciales.

Escuela BeCoach® se reserva el derecho de modificar algunas fechas y facilitadores por fuerza mayor.



Beneficios de Escuela BeCoach®

La única Escuela de Coaching en el mundo que otorga un Programa de "Master Coaching Corporativo" que considera una Certificación Internacional en Coaching Organizacional (Level 2-ICF) y Certificación Internacional Team Coaching Sistémico (AATC-ICF), garantizando que la formación cumple con los más altos estándares globales en ética, competencias y calidad académica.

Además, como Coach certificado puedes realizar los Talleres en: Empleabilidad para Coaches- Aprende a Generar Oportunidades Profesionales, Coaching en Contexto Educativo y PNL para Coaching.

1. Equipo Coaches y docente con experiencia real en organizaciones

Más que formadores, somos profesionales y Coaches con trayectoria en empresas de diversos sectores e industrias. Esto nos permite entregar aprendizajes aplicados y relevantes para los desafíos actuales del mundo laboral.

2. Enfoque sistémico y humano

Nuestra metodología combina visión estratégica organizacional con una mirada apreciativa hacia el ser humano. Creemos en el desarrollo integral de las personas y equipos, integrando coaching individual, ejecutivo y de equipos para lograr impacto sostenible.

3. Acompañamiento cercano y personalizado

Mantenemos grupos reducidos y diseñamos procesos de mentoring, supervisión y retroalimentación continua, asegurando que cada participante reciba un acompañamiento individualizado para potenciar su crecimiento personal y profesional.

4. Marca con propósito y proyección

BeCoach® es más que una escuela, es parte de un ecosistema que integra formación, consultoría, liderazgo, bienestar y gestión del talento. Esto abre un horizonte de aprendizaje y networking que amplía las oportunidades profesionales de cada estudiante.

**BE
COACH**
ESCUELA DE COACHING &
CONSULTORÍA

AATC
ADVANCED ACCREDITATION
IN TEAM COACHING
ICF

ICF-ACCREDITED COACHING EDUCATION
LEVEL
2
ICF

BE

¿A quién va Dirigido?

Profesionales en cargos directivos, ejecutivos, mandos medios, o líderes de equipos que quieran adquirir competencias de Coaching para incrementar su influencia en la organización y en los resultados esperados de su gestión.

Consultores, mentores y/o profesionales independientes que busquen ampliar portafolio de servicios y/o adquirir nuevas destrezas en su ámbito profesional.

Coaches interesados en formarse con un enfoque sistémico que aporte a su formación continua y y quieran adquirir y/o actualizar acreditaciones de ICF.

Requisitos de Ingreso

- Contar con título profesional universitario
- Tener experiencia laboral en organizaciones.
- Estar abierto a abrirse a la vulnerabilidad y al trabajo personal.
- Tener un proyecto de vida relacionado al Coaching
- Entrevista con directoras del programa.
- Entrevista con psicóloga.

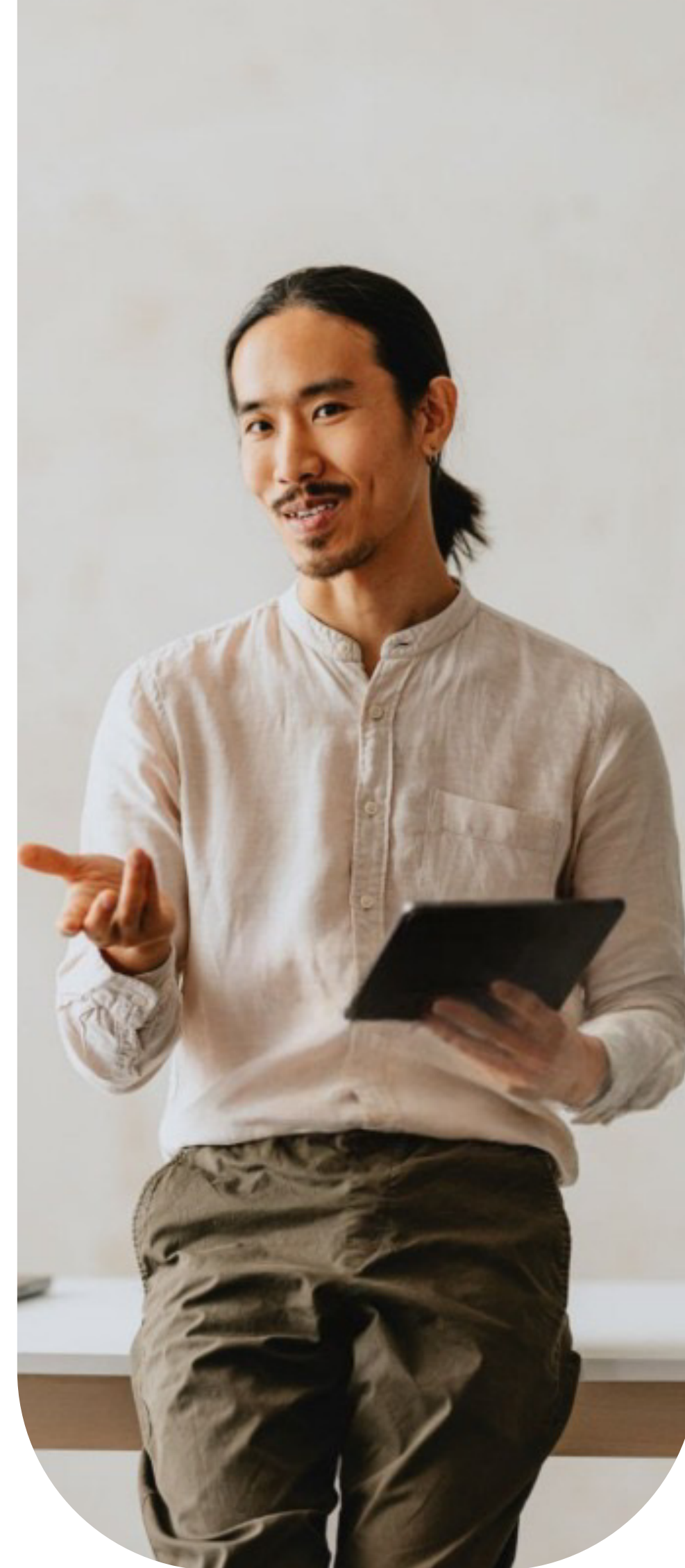

Estructura de Contenidos

Para que seas un Máster Coach Corporativo BeCoach®, debes aprobar la Certificación Internacional en Coaching Organizacional y la Certificación Internacional en Team Coaching Sistémico. Ambos con certificación de ICF

CERTIFICACIÓN INTERNACIONAL EN COACHING ORGANIZACIONAL

240 HORAS

MÓDULO 1 LENGUAJE, CREENCIAS Y CONVERSACIONES PODEROSAS

- Ontología del lenguaje, actos lingüísticos y conversaciones generativas.
- Creencias habilitadoras y limitantes.
- PNL y Coaching.

MÓDULO 2 EMOCIONES DEL CUERPO Y PLASTICIDAD DEL SER

- Conciencia y lenguaje de las emociones.
- El cuerpo como espacio de aprendizaje.
- Plasticidad y expansión del Ser.
- Mindfulness.

MÓDULO 3 FUNDAMENTOS DEL COACHING Y ÉTICA PROFESIONAL

- El Ser y las conversaciones desde el modelo de Indagación Apresiativa (IA).
- Código de Ética y 8 Competencias Claves del Coach ICF.
- El Coaching como práctica de Desarrollo.

MÓDULO 4 COACHING EN ENTORNOS ORGANIZACIONALES

- Coaching como estrategia de valor.
- Cultura organizacional y cambio.
- Seguridad psicológica.

MÓDULO 5 COACHING EJECUTIVO Y LIDERAZGO EN TIEMPOS DESAFIANTES

- El rol de Coaching Ejecutivo.
- Liderazgo adaptativo y resiliente..
- Toma de decisiones y generación de futuro

MÓDULO 6 INTEGRACIÓN Y PROYECCIÓN PROFESIONAL DEL COACH

- Prácticas reales y supervisión.
- Identidad y Propuesta de Valor.
- Proyección y camino profesional.

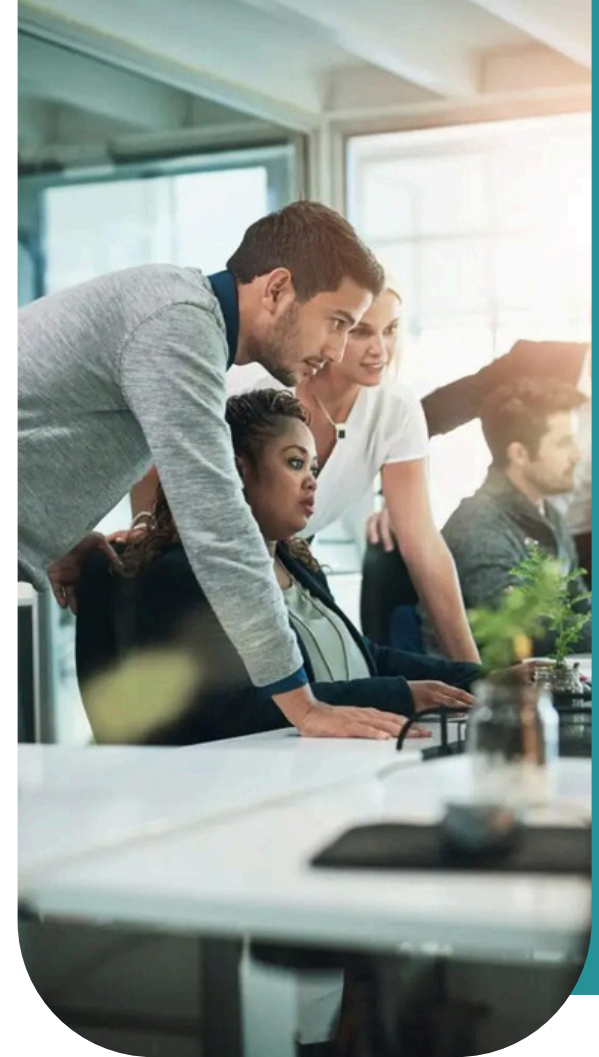

Estructura de Contenidos

Para que seas un Máster Coach Corporativo BeCoach®, debes aprobar la Certificación Internacional en Coaching Organizacional y la Certificación Internacional en Team Coaching Sistémico.

CERTIFICACIÓN INTERNACIONAL EN TEAM COACHING SISTÉMICO

180 HORAS

MÓDULO 1 MIRADA SISTÉMICA Y COMPRENSIÓN ORGANIZACIONAL

- Sistemas y pensamiento sistémico
- Cultura Organizacional

MÓDULO 2 FUNDAMENTOS Y MARCO DEL TEAM COACHING

- Ética en Coaching
- Propuesta de valor del Team Coaching
- Modelo de competencias de un Team Coach ICF

MÓDULO 3 EL PROCESO DE TEAM COACHING

- Alcances de un proceso de Team Coaching
- Actores en un proceso de Team Coaching
- Circularidad y rol del Team Coach
- Diagnóstico sistémico

MÓDULO 4 DINÁMICA DE EQUIPOS Y SU DESARROLLO

- De grupos a equipos: el arte de construir juntos
- Propósitos y valores de equipos
- Roles en los equipos
- Reglas de oro y juego
- Fases de desarrollo de los equipos
- Estados emocionales de los equipos

MÓDULO 5 CONVERSACIONES Y METODOLOGÍAS DE INTERVENCIÓN

- Conversaciones sistémicas
- Herramientas y metodologías para el trabajo con equipos

MÓDULO 6 INTEGRACIÓN PRÁCTICA Y ACOMPAÑAMIENTO

- Prácticas reales de Team Coaching
- Mentorías y sesiones observadas



Estructura de Contenidos Talleres de Especialidades

Estos talleres no otorgan certificación como Coach en Escuela BeCoach®

BE
COACH
ESCUELA DE COACHING &
CONSULTORIA



PNL para Coaching

- Fundamentos de la PNL en Coaching.
- Mapas no es territorio.
- Poder de las palabras.
- Anclajes y gestión de estados emocionales.
- Sistemas representacionales VAK.
- Reencuadre y cambio de perspectivas



Empleabilidad para Coaches: Aprende a Generar Oportunidades Profesionales

- El nuevo paradigma de la empleabilidad.
- Autoconocimiento y propósito profesional.
- Marca Personal y conocimiento.
- Herramientas digitales para la empleabilidad.
- Estrategias de búsqueda y prospección laboral.
- Diseño de herramientas de presentación laboral.
- Entrenamiento de para entrevistas y procesos de selección.



Coaching en Contextos Educativos

- Fundamentos del Coaching Educativo.
- La institución educativa.
- Competencias de un Coach educativo.
- PNL en Educación.
- Liderazgo pedagógico con enfoque de Coaching.
- Neurociencia en la Educación.
- Conversaciones apreciativas y movilizadoras.
- Acompañamiento en el aprendizaje y desarrollo del estudiantes.
- Integración de actores del sistema.
- Bienestar y seguridad psicológica en el sistema educativo



Requisitos de ingreso para cada taller

- Entrevista con Directora
- Ser Coach certificado.



Todos los talleres tienen una duración de 24 horas presenciales.

BE

Metodología

Master Coaching Corporativo

MODALIDAD: SEMIPRESENCIAL

CERTIFICACIÓN INTERNACIONAL EN COACHING ORGANIZACIONAL

Sesiones
Formativas
Presenciales

6 Fines de semana intensivos,
con Coaches y Facilitadores de
nivel internacional.

Sesiones
Formativas
Online

12 Sesiones de 3 Horas c/u, vía www.zoom.us

Sesiones
de Coaching
Individual

8 sesiones individuales online
con un Coach Certificado por
ICF.

Sesiones de
Mentoría

4 horas de mentoría individual y 6
horas de mentoría grupal online.

Sesiones de
Observación

6 horas de observación de
Coaching por cada estudiante.

Sesiones de
Seguimiento

3 sesiones de seguimiento y
feedback para cada estudiante,
durante el programa.

Prácticas de
Coaching

48 sesiones Coaching con clientes
externos por cada estudiante.

Actividades
en Triada

Ejercicios, reflexiones y tareas
quincenales con grupos que van
rotando 1 vez al mes.



CERTIFICACIÓN INTERNACIONAL EN TEAM COACHING SISTÉMICO

Sesiones
Formativas
Presenciales

3 Fines de semana intensivos, con
Coaches y Facilitadores de nivel
internacional.

Sesiones
Formativas
Online

12 Sesiones de 3 Horas c/u, vía
www.zoom.us

Sesiones de
Observación

2 sesiones observadas por mentoras.

Prácticas de
Team Coaching

6 sesiones de Team Coaching
con clientes externos.

Talleres de Mentoría

4 horas de mentoría.

BE

Metodología

Talleres Presenciales de 24 Horas



PNL para Coaching



**Empleabilidad para Coaches:
Aprende a Generar
Oportunidades Profesionales**



**Coaching en
Contextos Educativos**

Sesiones Formativas	1 Fin de Semana de Viernes a Domingo
Actividades en Triadas	Ejercicios, reflexiones y tareas.

Sesiones Formativas	1 Fin de Semana de Viernes a Domingo
Actividades en Triadas	Ejercicios, reflexiones y tareas.

Sesiones Formativas	1 Fin de Semana de Viernes a Domingo
Actividades en Triadas	Ejercicios, reflexiones y tareas.



REQUISITOS DE INGRESO PARA CADA TALLER

- Entrevista con Directora
- Ser Coach certificado

Fechas y Horarios

CERTIFICACIÓN INTERNACIONAL EN COACHING ORGANIZACIONAL



**BE
COACH**
ESCUELA DE COACHING &
CONSULTORIA

FECHA DE INICIO: 24 MARZO 2026

FECHA DE TÉRMINO: 31 MARZO 2027

Clases Presenciales

Viernes a
Domingo | 09:00 a
18:30 hrs.

Abril

10 - 11 - 12

Mayo

8 - 9

Junio

12 - 13 - 14

Julio

10 - 11 - 12

Agosto

7 - 8 - 9
28 - 29 - 30

Lugar: Hotel Director, Vitacura 3600, Santiago de Chile.

Clases Online Sincrónicas y Grabadas

Martes | 18:30 a
21:30 hrs.

Abril

21 - 28

Mayo

5 - 19 - 26

Junio

2 - 9 - 23

Julio

7 - 21 - 28

Agosto

4

Inicio de la Formación: Martes 24 de Marzo de 18:30 a 21:30 hrs. a través de www.zoom.us

**BeCoach® se reserva el derecho a cambiar
profesionales y fechas por fuerza mayor.**

Fechas y Horarios

CERTIFICACIÓN INTERNACIONAL EN TEAM COACHING SISTÉMICO

FECHA DE INICIO: 25 SEPTIEMBRE 2026

FECHA DE TÉRMINO: 31 MARZO 2027

Clases Presenciales

Viernes a
Domingo | 09:00 a
18:30 hrs.

Septiembre

25 - 26 - 27

Octubre

23 - 24 - 25

Noviembre

13 - 14 - 15

Lugar: Hotel Director, Vitacura 3600, Santiago de Chile.

Clases Online Sincrónicas y Grabadas

Martes
Jueves | 18:30 a
21:30 hrs.

Septiembre

1 - 3 - 8
10 - 15 - 22

Octubre

1 - 6 - 8
13 - 15 - 20

Clases Online transmitidas a través de www.zoom.us

Prácticas con clientes de Team Coaching y Mentorías
DESDE NOVIEMBRE 2026 A MARZO 2027

BeCoach® se reserva el derecho a cambiar
profesionales y fechas por fuerza mayor.



Fechas y Horarios

TALLERES PRESENCIALES 2026



PNL para Coaching

24 AL 26 ABRIL 2026



Empleabilidad para Coaches: Aprende a Generar Oportunidades Profesionales

22 AL 24 MAYO 2026



Coaching en Contextos Educativos

26 AL 28 JUNIO 2026

BeCoach® se reserva el derecho a cambiar profesionales y fechas por fuerza mayor.

Master Coaching Corporativo **BeCoach®**

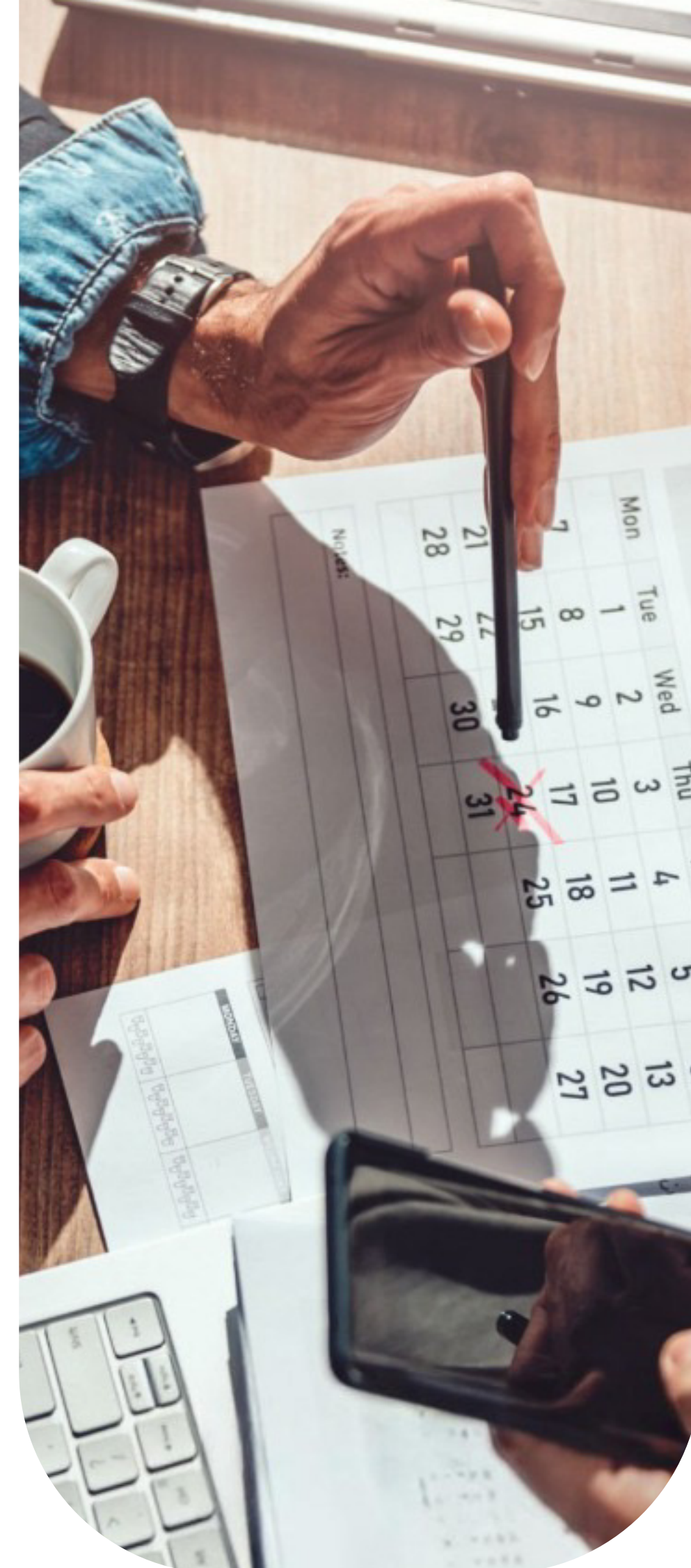

**BE
COACH®**
ESCUELA DE COACHING &
CONSULTORÍA

Nuestros Facilitadores



PAOLA LOMBARDI



SociaFundadora y
Directora de Escuela
BeCoach®

- Fundadora y Directora de BeCoach® Escuela de Coaching & Consultoría. Educadora y Comunicadora Social, con estudios universitarios en Psicología. Magíster en Dirección de Recursos Humanos y Habilidades Directivas. Máster Coach Corporativa. Coach Certificada ACTP (Accredited Coach Training Program) y Professional Certified Coach (PCC) por la International Coach Federation (ICF). Coach Certificada y miembro de la International Coaching Community (ICC). Practitioner y Máster en Programación Neurolingüística (PNL), acreditación que certifica el dominio de herramientas y técnicas de PNL aplicadas al liderazgo, la comunicación y el coaching. Mentora y Supervisora de Coaches acreditada por ICF. Coach de ejecutivos y líderes de opinión de diversas industrias, acompañando procesos de alto impacto y desarrollo estratégico. Formadora de Coaches y Consultora en Desarrollo Organizacional, con trayectoria en proyectos internacionales en distintos países y sectores.



ANDREA HENRÍQUEZ

Directora Académica BeCoach®

- Directora Académica en BeCoach® Escuela de Coaching & Consultoría. Ingeniera Civil Industrial, MBA Pontificia Universidad Católica y Magíster en Ingeniería. Máster Coach Corporativa y Coach Certificada ACTP (Accredited Coach Training Program) por la International Coach Federation (ICF). Executive en Liderazgo para Alta Dirección. Practitioner y Máster en Programación Neurolingüística (PNL) — certificación que acredita la formación y competencia para aplicar técnicas y herramientas de PNL en procesos de desarrollo personal, liderazgo y coaching. Ha sido ejecutiva de empresas en el área de Gestión de Personas, liderando procesos de desarrollo organizacional, formación de líderes y gestión del talento. Mentora y Supervisora de Coaches. Docente universitaria en programas de pregrado y postgrado. Mentora en programas de emprendimiento. Formadora de Coaches y Consultora en Desarrollo Organizacional, con experiencia en empresas y proyectos a nivel internacional.

Nuestros Facilitadores



PAULINA ARRAU

Ingeniero Comercial | Life Coach



PATRICIA AFANADOR

Psicóloga | Coach MCC de ICF

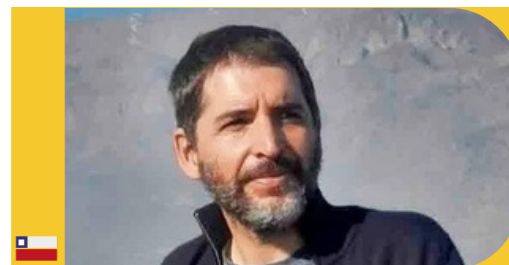

SEBASTIÁN RODRIGUEZ

Psicólogo Clínico PUC Chile
Coach ICC



- Con más de 12 años de experiencia acompañando a Gerentes y Directivos en procesos de evolución profunda. Posee formación especializada en Neurociencia aplicada al Liderazgo, lo que le permite integrar evidencia científica con prácticas de coaching avanzadas. Su enfoque combina rigor metodológico y una mirada sistémica. Docente de Escuela BeCoach®

- Coautora de los libros "Gerencie con éxito su desarrollo profesional" y "Lidere su propia carrera", además de conferencista internacional. Socia fundadora de Liderarte - Philip Potdevin Consultores en Liderazgo, y ha sido presidenta del capítulo de la Región Andina y Centroamérica de la International Coach Federation (ICF). Docente de Escuela BeCoach®

- Coach Certificado por ICC, Trainer en PNL de la SCPNL. Minor en PUC. Columnista del diario La Tercera. Autor del libro "Entrena tu Espíritu". Docente de en Escuela BeCoach®

BE

Nuestros Facilitadores



JOAQUÍN TRIANDAFILIDE

Licenciado en Educación y Neuroeducador



Director Asociación Chilena de Neuroaprendizaje. Experto en Neurodidáctica y Growth Mindset Faculty Member Maxwell Leadership. Docente en Neurociencia Escuela BeCoach®



Bárbara Lewin

Ingeniera Comercial y Docente. Atleta



Ingeniera Comercial PUC con más de 20 años de experiencia en dirección de marcas y estrategias digitales. Fundadora de Marketing On Demand, consultora especializada en marketing estratégico, comunicación y desarrollo de marca personal para ejecutivos y profesionales. Docente universitaria, mentora a emprendedores y atleta master campeona del mundo.



SONIA MUÑOZ

Psicóloga y Docente



Profesional de la Escuela de Psicología de la PUCV, con experiencia en el Área Clínica Infanto-Juvenil y Supervisora Clínica. Especialista en conducta humana. Docente en Escuela BeCoach®.



FRANCISCO JARAMILLO

Terapeuta Transpersonal, Instructor de Meditación



Instructor de meditación de Mindfulness Chile, Facilitación y relatorías en contextos educativos, de salud, psicoeducativo, y organizacional en Chile, Colombia, México y Brasil. Docente en Escuela BeCoach®

INFORMACIÓN E INSCRIPCIONES



GONZALO MORENO

Jefe de Operaciones

programas@becoach.cl

 **+56 9 34094020**

Solicita tu Entrevista

Escuela BeCoach® se reserva el derecho de modificar algunas fechas y facilitadores por fuerza mayor.

**BE
COACH®**
ESCUELA DE COACHING & CONSULTORÍA



Visítanos en www.becoach.cl

